1. OBJETIVO

Este Instructivo tiene por objeto establecer los criterios y responsabilidades de las áreas de Admisiones y Registro Académico, respecto a la apertura de la Historia Académica del estudiante de la Fundación Universitaria de Popayán.

2. ALCANCE

Aplica para la creación de estudiantes nuevos que ingresan en la FUP, desde el proceso de Admisiones hasta la entrega del expediente al proceso de Registro Académico.

3. DESCRIPCIÓN DEL INSTRUCTIVO

ÁREA DE ADMISIONES:

1. RECEPCIÓN DE LOS DOCUMENTOS DE INSCRIPCIÓN:

- Recepción de la documentación del estudiante por parte del área de Admisiones.
- Los documentos de Inscripción de los estudiantes nuevos se deben organizar en la carpeta de la siguiente manera:

Pregrado:

- ✓ FO-MA-011 “Lista de Chequeo de Inscripción”
- ✓ Formulario de inscripción debidamente diligenciado con fotografía 3*4 Fondo azul y firmado por el aspirante
- ✓ Fotocopia documento de identidad
- ✓ Fotocopia de Acta de grado
- ✓ Fotocopia de Diploma bachiller
- ✓ Copia de resultados de las pruebas de estado
- ✓ Comprobante de los derechos de inscripción
- ✓ Fotocopias de recibo de energía

Posgrados:

- ✓ FO-MA-011 “Lista de Chequeo de Inscripción”
- ✓ Formulario de inscripción debidamente diligenciado con fotografía 3*4 Fondo blanco y firmado por el aspirante.
- ✓ Fotocopia documento de identidad al 150%
- ✓ Fotocopia de Diploma Título profesional (no aplica opción de grado)

- ✓ Fotocopia de Acta de grado (no aplica opción de grado)
- ✓ Certificado de terminación de materias (si no cuenta con el diploma)
- ✓ Fotocopia de recibo servicio de energía.

Nota: El FO-MA-016 “Acta de Compromiso” no remplaza a ningún documento anteriormente mencionados, por lo cual se debe entregar la documentación completa al área de Registro Académico.

2. APERTURA DE EXPEDIENTE DEL ESTUDIANTE:

2.1. Una vez organizado la documentación conforme al punto anterior, se perforan los documentos siempre teniendo en cuenta el tamaño oficio, es decir que si el documento está en tamaño carta igual debe perforarse como si fuera un documento tamaño oficio, lineados en la parte superior de la carpeta de tamaño oficio, de manera que se vea similar a la siguiente imagen.

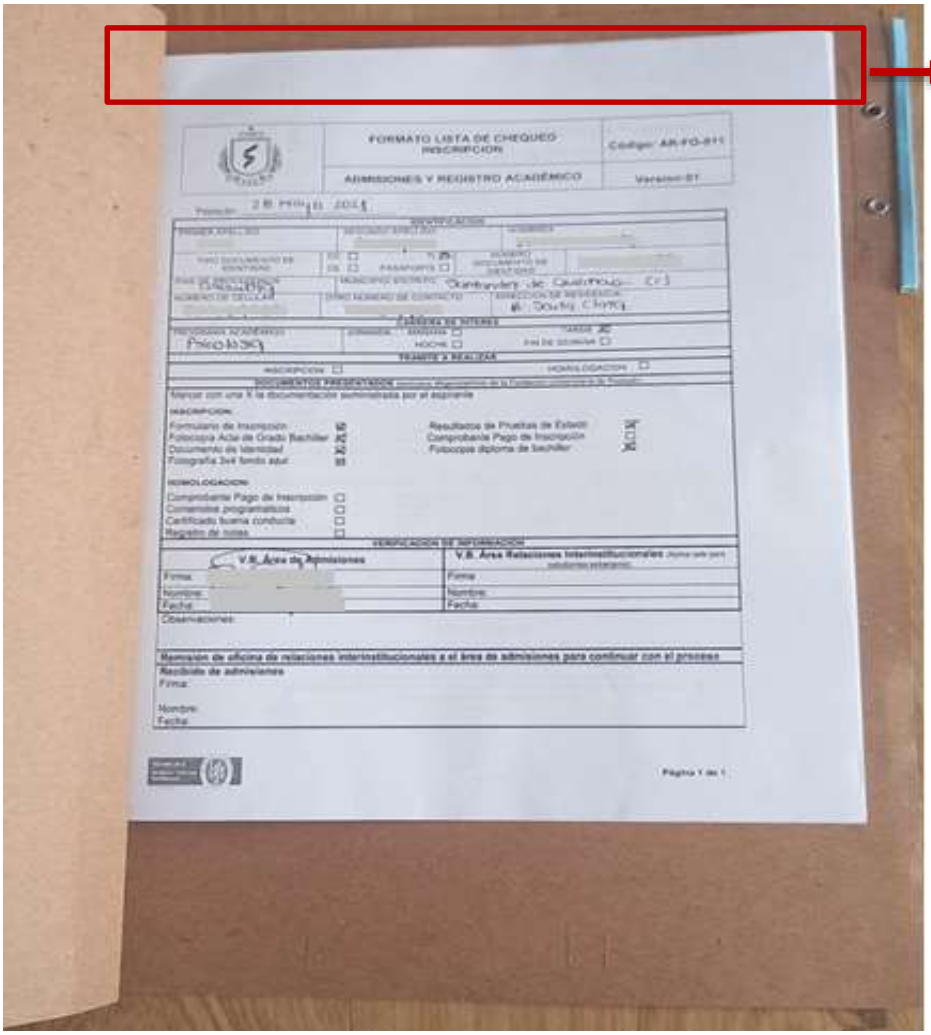

Los documentos deben quedar Lineados

2.2. Para ingresar el gancho plástico a la carpeta se debe perforar con bisturí la parte de adelante conforme a la medida de los espacios que tiene la carpeta en la parte atrás.

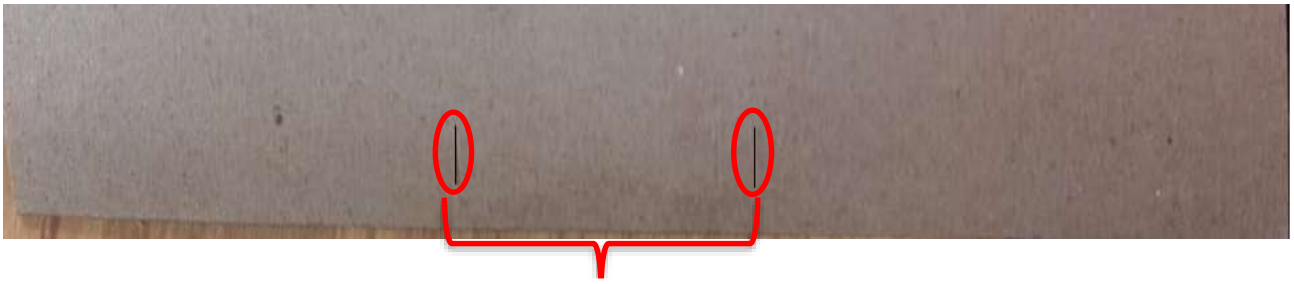

Por estos espacios se perfora con el bisturí.

Realizado el proceso anterior, se ingresa el respectivo gancho plástico por la parte frontal de la carpeta.

De esta manera debe ir el respectivo gancho

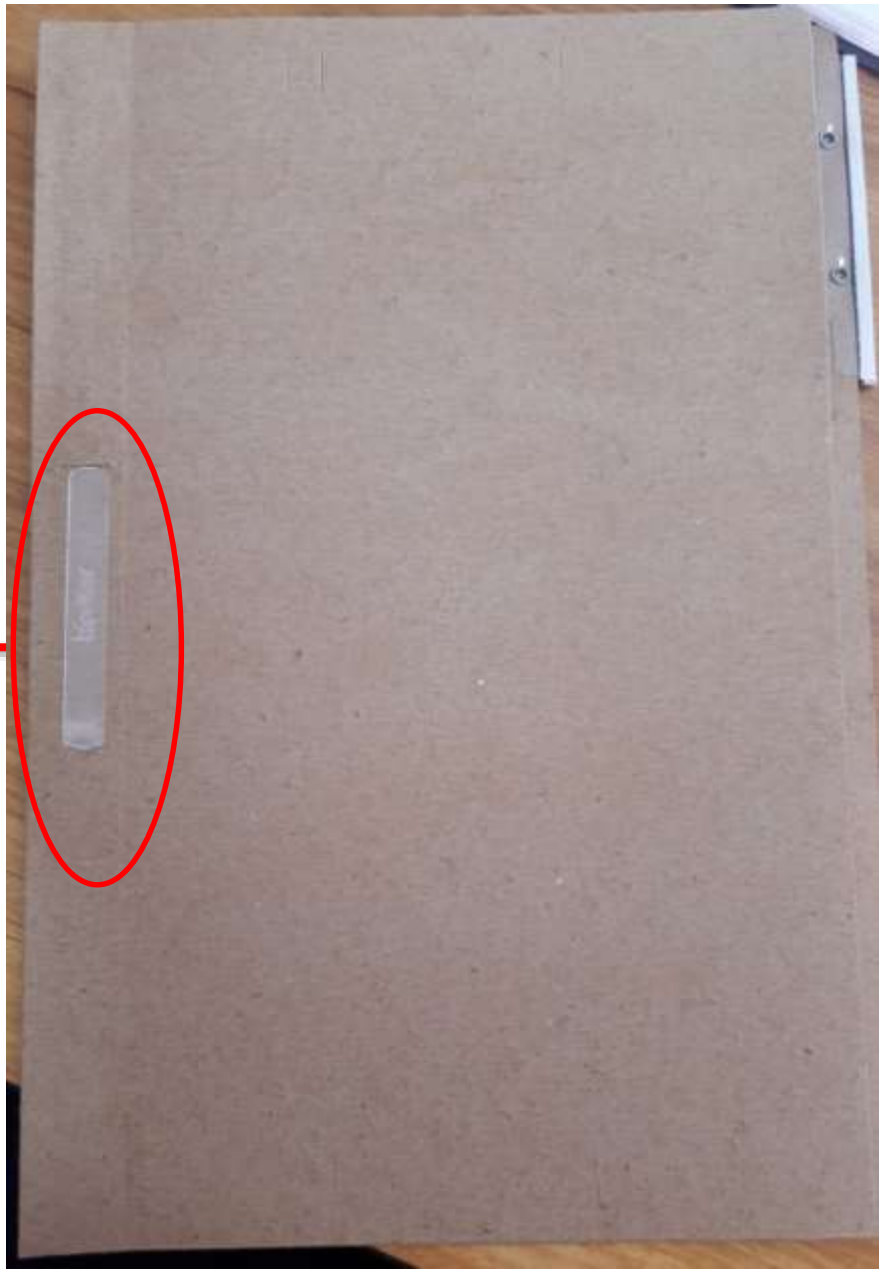

2.3. Una vez ingresado el gancho se agrega la respectiva documentación organizada y se cierra el respectivo gancho.

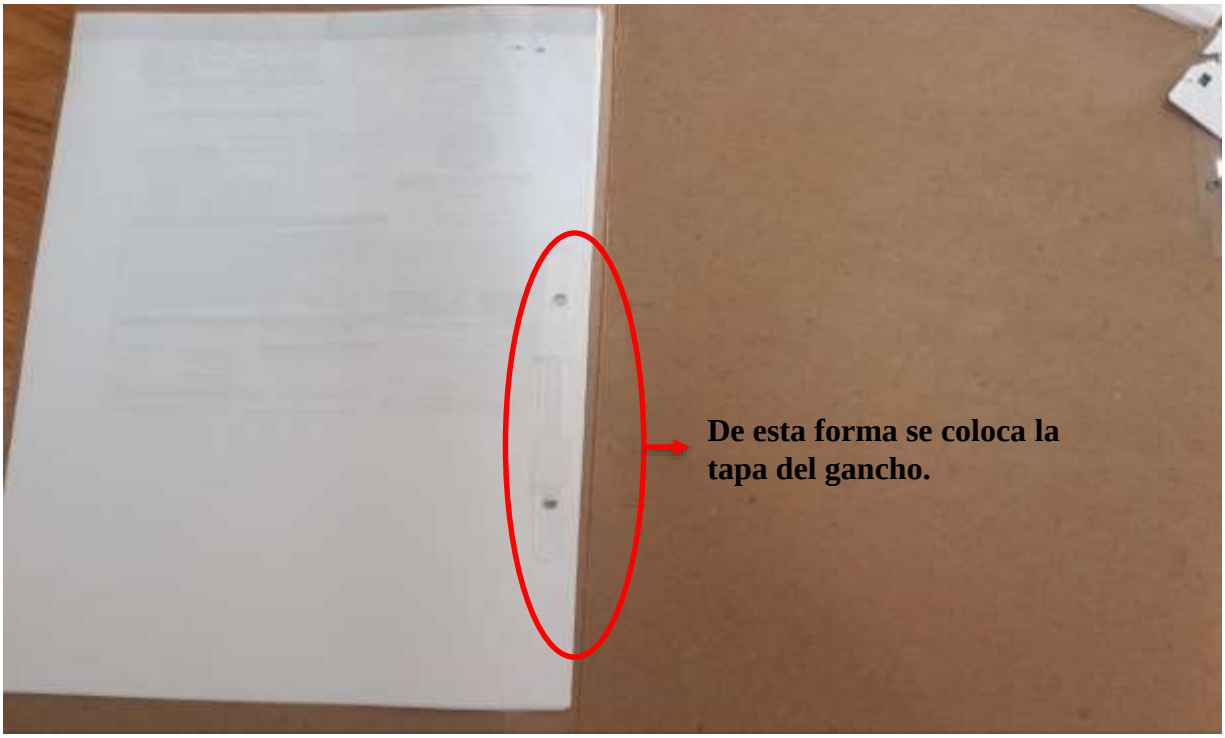

a) Una Vez realizado todos los puntos anteriores se deben despachar los expedientes a Registro Académico con su respectivo listado en físico, como también en formato Excel.

b) La entrega de los expedientes de los estudiantes al área de Registro Académico, se debe realizar antes de que inicie el calendario Académico del siguiente semestre.

c) Al realizar la entrega de las carpetas al área de Registro Académico, se debe verificar en conjunto con Admisiones que se encuentren completos los expedientes conforme a los listados entregados.

3. Proceso de Reingreso de estudiante:

Conforme a la documentación de reingresos se deben enviar al área de Registro Académico, con el respectivo listado en Excel y oficio de remisión de la documentación.

Nota: Es de recordar que estos documentos deben ir perforados en tamaño de oficio.

ÁREA DE REGISTRO ACADÉMICO.

1. Una vez ingresado los expedientes de los estudiantes a Registro Académico se verificarán que cuenten con toda la documentación solicitada de no ser así se procederá a realizar la devolución del expediente para que lo completen.

2. Después de revisar la documentación que se encuentre completa se debe agregar el marbete para identificar el respectivo expediente, lo cual se debe imprimir conforme al color que se encuentra seleccionado por cada programa. Para mayor información diríjase al documento DS-GD-001 ‘’ Identificación de color de marbetes de programas de Pregrado y Posgrado’’

3. Para diligenciar el Marbete de la carpeta se debe colocar los datos de la siguiente manera: No. De cédula, Apellidos y Nombres completos.

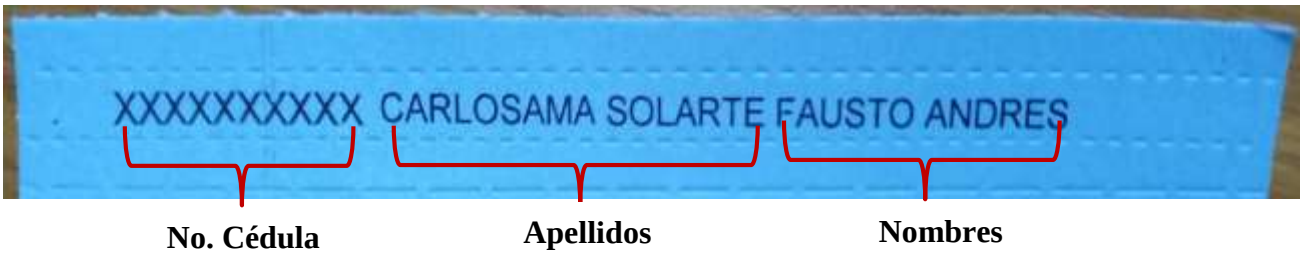

4. Al colocar el marbete en la pestaña de la carpeta, se debe agregar un poco de Ega en las puntas para que no se vaya a salir el respectivo marbete.

Nota: se recomienda colocar los nombres exactos como se encuentran en la cédula de Ciudadanía del estudiante, como también el número de cédula.

5. Una vez rotulado las carpetas deben archivar en la respectiva estantería correspondiente con su respectivo inventario para su consulta.

CONTROL DE CAMBIOS			
ÍTEM	**VERSIÓN**	**TIPO DE CAMBIO**	**DESCRIPCIÓN**
1	01	Creación	Creación de documento.

ELABORADO POR	REVISADO POR	APROBADO POR
Víctor Daniel Collazos Talaga	Darío Collazos Bolaños	Andrea Urbano Gallego
Cargo: Coordinador de Gestión Documental	**Cargo:** Coordinador Sistema de Gestión de Calidad	**Cargo:** Directora de Aseguramiento de la Calidad